

Update BITZER BioEnergie

(Version 3.2.2; Stand Januar 2012)

I. Schlagpflege mit Google-Maps

Zusätzlich zur bestehenden Schlagpflege kann auf einer eingeblendeten „Google Maps“-Karte jetzt manuell ein Anfahrpunkt für den Fahrer hinterlegt werden.

Anschließend besteht die Möglichkeit, je Fahrzeug eine tagesbezogene Schlagtabelle mit zusätzlicher „Google Maps“-Karte auszudrucken, welche die jeweiligen Anfahrpunkte zu den Schlägen mit Fähnchen darstellt.



Abb. Ia): Schlagpflege mit Google-Maps

Neu: 3-stellige Schlageingabe

Das Hinterlegen einer 3-stelligen Schlagnummer (analog zu den Tasten der Funkfernbedienung) vereinfacht die selbständige Verriegelung durch den Fahrer.

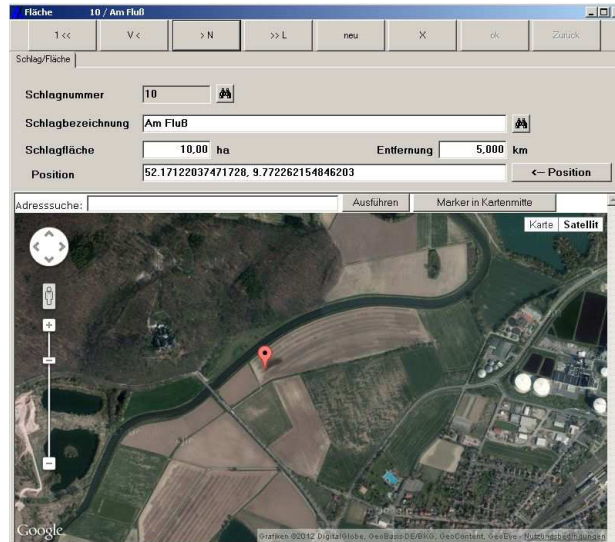

Abb. Ib) Schlagtabelle mit Google Maps-Karte

II. Sammellieferscheine

II.1 Erweiterte Auswertungsmöglichkeiten durch Selektion von und bis Monat/Jahr

II.2 Die Anzahl der Inhaltsstoffe pro Artikel wurde auf 5 erhöht.
(Angaben für Wirtschaftsdünger).
Zusätzlich erfolgt eine auf die Gesamtmenge bezogene Berechnung der Inhaltsstoffe (kg/t) mit Abdruck auf dem Sammellieferschein.

Auch der TS-Gehalt (bezogen auf die Bruttosumme) wird berechnet und angegeben bzw. ausgedruckt.

Wiegerschein	Kfz	Datum/ Uhrzeit	Id. Nr.	Erstgewicht	Datum/ Uhrzeit	Id. Nr.	Zweitgewicht	Netto
2000008	SCHMIDT 1	02.01.12 15:38	302	33,42 t	02.01.12 15:39	304	34,64 t	1,12 tE
2000008	SCHMIDT 1	02.01.12 15:40		12,80 tH	02.01.12 15:40	306	34,64 t	21,74 tE
2000009	SCHMIDT 1	02.01.12 15:43		12,80 tH	02.01.12 15:43	308	24,86 t	12,06 tE
2000010	SCHMIDT 1	02.01.12 15:44		12,80 tH	02.01.12 15:44	310	39,06 t	26,26 tE
2000011	SCHMIDT 1	02.01.12 15:45		12,80 tH	02.01.12 15:45	314	31,40 t	18,60 tE
2000012	SCHMIDT 1	02.01.12 15:47	320	43,44 t	02.01.12 15:47	322	13,04 t	30,40 tE
2000013	SCHMIDT 1	02.01.12 15:48	326	44,14 t	02.01.12 15:49	328	15,60 t	28,54 tE
2000014	SCHMIDT 1	02.01.12 15:49	332	29,10 t	02.01.12 15:50	334	12,50 t	16,60 tE
2000015	SCHMIDT 1	02.01.12 15:51	338	47,86 t	02.01.12 15:52	340	16,12 t	31,74 tE
2000016	SCHMIDT 1	02.01.12 15:53	342	26,86 t	02.01.12 15:53	346	17,14 t	19,74 tE
2000017	SCHMIDT 1	02.01.12 15:53	348	39,36 t	02.01.12 15:54	350	15,88 t	23,48 tE
2000018	SCHMIDT 1	02.01.12 15:55	354	41,64 t	02.01.12 15:55	358	42,60 t	99 tE
2000019	SCHMIDT 1	02.01.12 15:56	360	46,26 t	02.01.12 15:56	364	17,90 t	28,76 tE
Summe:							259,82 tE	
Ertrag:							0,00 t/ha	
TS:							20,266 tE	
Ges.-N:							1,241,340 kgE	
NH4-N:							641,766 kgE	
P2O5:							441,694 kgE	
K2O:							1,221,154 kgE	

Abb. II: Beispiel Sammellieferschein

III. Klonen von Dispositionen

Eine einmal angelegte Disposition ist jetzt beliebig kopierbar, um für neue Dispositionen weiterverwendet zu werden.

IV. Bearbeitung von Tagesdaten (Verbesserte Dokumentation)

Bei der Pflege von Tagesdaten wird bei einem bearbeiteten Vorgang das aktuelle Datum hinterlegt. Das ursprüngliche Datum bleibt dem Vorgang jedoch weiterhin zugeordnet.



Abb. III: Klonen von Dispositionen

V. Verbesserte Exportfunktion nach Excel

Implementierung einer Auswahlliste mit relevanten Informationen der Wiegevorgänge (Kfz, Name Artikel, Schlag, etc.). Diese werden als csv-Datei bereitgestellt und stehen dann zur individuellen Weiterverarbeitung (z.B. mit Excel) zur Verfügung.

Eine Speicherung der Selektion ist zur Wiederverwendung möglich

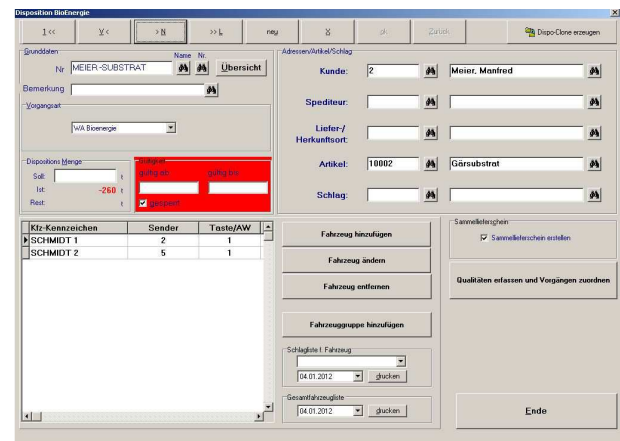
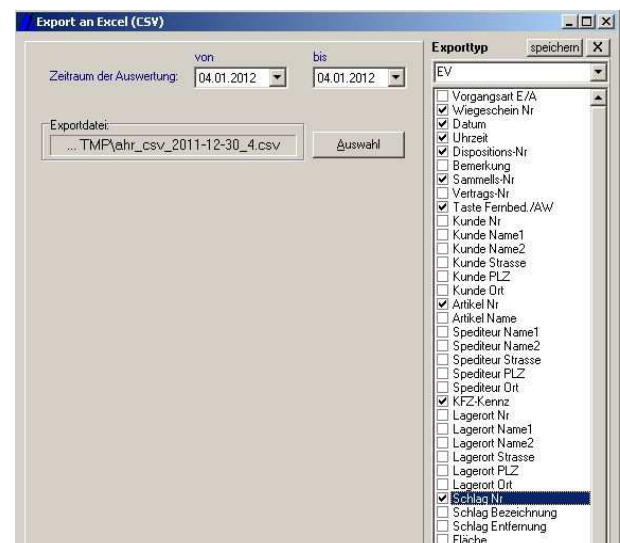

Abb. IV: Auswahlliste für Excel-Export