



Software BITZER Professional

zur komfortablen Bedienung von Fahrzeugwaagen

Die Software BITZER Professional ermöglicht eine umfangreiche Verarbeitung der Wiegedaten und ist **branchenspezifisch konfigurierbar**, z. B. für folgende Bereiche:

Baustoffe & Baustoffrecycling



Entsorgung & Recycling



Das fortschrittliche BITZER-Konzept bietet:

- ▲ Komfortable und bedienfreundliche Software unter WINDOWS mit umfangreichen Auswertemöglichkeiten und Funktionen
- ▲ Konfigurierbar für unterschiedliche Branchen, z. B. Holz-, Papier-, Chemie- oder Stahlindustrie u. a.
- ▲ Datensicherheit und hohe Verfügbarkeit durch leistungsstarke SQL-Datenbank (Oracle)
- ▲ Standard-Schnittstellen zu Warenwirtschaftssystemen, z. B. SAP/R3
- ▲ Client-Server Architektur
- ▲ Erweiterbar zu Mehrplatzsystemen
- ▲ eichfähige Waagenanzeige integrierbar
- ▲ Einbindung von Google Maps und mobilen Endgeräten

Mehr Informationen unter www.bitzer-waage.de
- einfach QR Code scannen -





Die Software BITZER Professional bietet:

Komplette Lieferscheinerstellung

- ▲ Automatische Ausgabe einer lfd. Nr. für Wiegeschein
- ▲ Automatische Gewichtswertübernahme
- ▲ Frei-Feld zur Eingabe von Bemerkungen oder Mitteilungen (wird auch abgedruckt)
- ▲ Formatierung des Lieferscheines frei nach Kundenwunsch

Besondere Merkmale

- ▲ Disposition/Kontraktverwaltung mit Einzelaufzählung jeder Lieferung nach Sorte
- ▲ Vermeidung von Überladungen durch Kfz-Datei mit Zuordnung von Stammdaten und Lademengen
- ▲ Aufruf über Kfz-Kennzeichen oder Kurzbezeichnung
- ▲ Barwägungen mit Rechnungsteil auf dem Wiegeschein/einfache Rechnung
- ▲ Integrierte Kassenbuchfunktion (bedienerbezogen)
- ▲ Mehrwagenanschluss möglich
- ▲ Konfigurierbare Statistiken und Auswertungen
- ▲ Datenaustausch über ASCII, XML u. a. mit EDV

Optionale Module

- ▲ Selbstverwiegung durch die Fahrer über Ausweiskarten / Funksender
- ▲ Externe Disposition / Kontraktverwaltung über Modem oder Netzwerk
- ▲ Integration von googleMaps
- ▲ Einbindung von mobilen Endgeräten (Smartphones / Tablets)

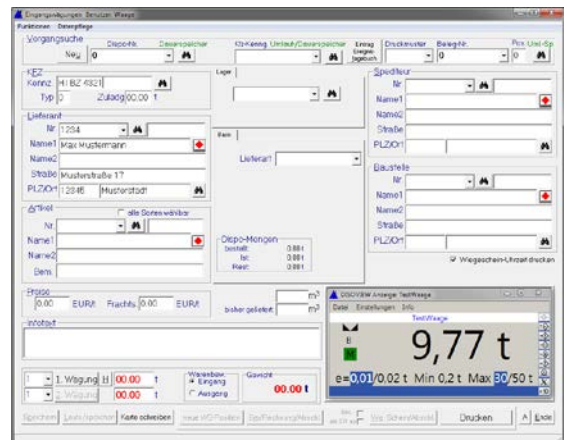

Dateien

- ▲ Kundenstammdaten, wahlweise Anlieferer, Lieferant, Firma, Entsorger, Abfallerzeuger
- ▲ Baustellen, wahlweise Herkunftsgebiet, Lagerplatz, Flur
- ▲ Spediteur, wahlweise Fuhrunternehmer, Lieferant, Anlieferer, Beförderer
- ▲ Artikelstammdaten, wahlweise Sorte, Material, Ware, Produkt, Abfallart, Mischung
- ▲ Dispositionen, wahlweise Kontrakt, Vertrag, Auftrag, Vor-Dispo
- ▲ Kfz-Stammdaten Festtara-Leergewicht

Umfangreiche Auswertungen

- ▲ 3 Summenspeicher pro Artikel (z. B. Tag / Monat / Jahr)
- ▲ Freie Kombinationsmöglichkeiten, Baustelle, Sorten, Kunden, Spediteure
- ▲ Dispositionen mit Bestellmenge, Istmenge, Differenz, Einzelaufzählung aller Vorgänge
- ▲ Zeitraum-Auswertungen
- ▲ Verschiedene Journale